གངས་རྒྱན་ན་ཆུང་ཚགས་པར། 刚坚少年报

སྤྱི་ལོ2018. 12. 20ལུགས་རྙིང་ས་ཕོ་ཁྱི་ལོའི11. 14ཐོད་ས་ཕོ་ཁྱི་ལོའི 11. 13
རྒྱལ་ནང་གཅིག་གྱུར་གྱི་ཚགས་པར་ཐོ་འགོད་ཨང་རྟགས CN 63-0011 /-Z
ཚོང་རྟགས (代号) 55-12 སྤྲག་སྲིད་ཨང་རྟགས 810001

མཚོ་སྔོན་མི་རིགས་དཔེ་སྐྲུན་ཁང་ནས་པར་དུ་བསྐྲུན། གཙོ་སྒྲིག་པ། བསོད་ནམས་ཚེ་རིང་། སྤྱིའི་ཨང་ 988
གཙོ་སྒྲིག་གཞོན་པ། ཚེ་རིང་དོན་གྲུབ། དཔལ་ལྡན།

ཟླ་ཁྱིམ་ཉིག་ཉིག་གི་དཔེ་ཁུག་དམར་ཆུང་དེ་རྒྱབ་ཏུ་ཁུར་ནས་ཤེས་རིག་གི་ཁྲི་བསྡུང་འཁྱུལ་བའི་སློབ་གྲྭའི་སྒོ་ཐེམ་འབྲིམས་པ་ནས་བཟུང་། ལོ་ངོ་གཉིས་ཙམ་གྱི་རིང་ལ་ང་ལ་སློབ་ཕྲུག་གི་གྲོགས་པོ་ཞིག་གཏན་ནས་མེད་ཅིང་། རྒྱུན་དུ་ལྷམ་གཡས་གཡོན་འཆོལ་ནས་གྱོན་ཞིང་། སྣབས་ཡ་མཆུ་ནས་མ་མཆུར་འདྲེས་ཡོད་པས་སློབ་གྲོགས་ཚོས་མཐོང་ཆུང་བྱེད་ཡུལ་དུ་གྱུར་ཡོད། ང་ཡང་རང་ཉིད་ཀྱི་ཚུགས་ཀ་དེར་སྐྱུག་བྲོ་ནས་སློབ་གྲོགས་ཚོ་དང་མཉམ་དུ་རྩེད་མོ་རྩེ་བ་དང་སྐད་ཆ་བཤད་པའི་སྤོབས་པའང་ཉམས་པར་གྱུར།

ང་རང་ལོ་རིམ་གསུམ་པར་བུད་པའི་ཉིན་ཞིག་ལ། དགེ་རྒན་གྱིས་ལག་ཏུ་ཁ་དོག་མང་པོས་སྤྲས་པའི་ཤོག་ལྷེ་འགའ་བཟུང་ནས་སློབ་ཁང་དུ་ཡོང་བ་ན། སྣང་ཚང་ལྷ་བུའི་ཟང་ཟིང་ལང་ལོང་གི་སློབ་ཁང་དེ་སྐད་ཅིག་ཉིད་ལ་ཁུ་སིམ་མེར་གྱུར་སོང་། དགེ་རྒན་གྱིས་ལག་གི་ཤོག་ལྷེ་འགའ་པོ་དེ་ང་ཚོར་སྟོན་ཞོར་དུ"འདིའི་མིང་ལ《གངས་རྒྱན་ན་ཆུང་ཚགས་པར》ཟེར། ང་ཚོའི་བོད་ཀྱི་ན་ཆུང་བྱིས་པ་རྣམས་ཀྱི་རྩོམ་ཡིག་འབྲི་སྦྱོང་བྱེད་སའི་སྐྱིད་ཚལ་ལྟ་བུ་ཡིན་ལ། བོད་ཀྱི་བྱིས་པ་མང་པོ་ཞིག་གི་དགའ་སྐྱོ་ཆགས་སྡང་སོགས་འཚོ་བ་ཡོད་ཚད་ཤོག་ལྷེ་འདི་དག་ལས་རྟོགས་ཐུབ་ཅིང་། བསམ་བློའི་ཀུན་སྤྱོད་དང་། མི་གཞི་ལེགས་པོ་ཞིག་ཀྱང་ཚགས་པར་འདི་དང་འགྲོགས་ནས་གསོ་སྐྱོང་བྱས་ཆོག ཇེས་སྔོགས་རང་ཉིད་ཀྱི་འཚོ་བ་བྲོ་བ་དང་ལྡན་པ་ཞིག་ཏུ་གཏང་འདོད་ན་ངེས་པར་དུ་བརྗོད་བྱ་ཁ་གསལ་ཞིང་རྗོད་བྱེད་ཀྱི་ཚིག་གི་ཕྲེང་བས་ཡིད་སེམས་འགུགས་ཤིང་། རང་དང་ན་ཚོད་མཉམ་པའི་གྲོགས་པོ་ཚོས་བྲིས་པའི་སྨྱུངས་རྩོམ་མང་དུ་ཀློགས"ཟེར་ནས་ཤོག་ལྷེ་དེ་དག་ཁྲིད་ཚོག་སྟེང་བཞག་རྗེས་སློབ་ཁང་གི་སྒོར་བུད་སོང་། སློབ་གྲོགས་ཚོ་སྔར་བཞིན་རང་རང་གི་གྲོགས་པོ་དང་ལྷན་དུ་རྩེད་མོ་སྣ་ཚོགས་བརྩེས་ཏེ་སློབ་ཁང་དེ་སྔར་ཡང་སྐྱུག་ཚང་ནང་ལ་རྫོ་འཕངས་པ་བཞིན་ཟང་ཟིང་ལང་ལོང་དུ་གྱུར། ང་ལ་འགྲོགས་ནས་རྩེད་མོ་རྩེ་མཁན་གཅིག་ཀྱང་མེད་པས་ང་ཕར་སོང་ནས་དགེ་རྒན་གྱིས་ཁྲིད་ཚོག་སྟེང་བཞག་འདུག་པའི་ཤོག་ལྷེ་དེ་དག་ཁྱེར་ཡོང་ནས་རང་གི་རྒྱབ་སྟེགས་སྟེང་བསྡད་ནས་དེའི་སྟེང་གི་རྩོམ་ཡིག་དག་ཀློག་མགོ་བརྩམས། སྐབས་དེར་ང་རང་ང་ཚོའི་འཛིན་གྲྭའི་ནང་བོད་ཡིག་ཐུང་ལེགས་ཤོས་ཡིན་པས། གཞན་གྱིས་བྲིས་པའི་རྩོམ་གྱི་ནང་དོན་མང་ཤོས་ཁ་གསལ་ཞིག་གོ་ཐུབ། ལོ་རིམ་ལྔ་པའི་སློབ་གྲོགས་ཤིག་གིས་བྲིས་པའི་རྩོམ་ཡིག་ཅིག་གིས་ངའི་ཡིད་སེམས་དབང་མེད་དུ་བཀུག་པ་དང་། སྙན་རྩོམ་ཐུང་ངུ་དེ་དུས་ད་ལྟའི་བར་དུའང་ལྷ་ལེར་ངའི་དྲན་ངོགས་ནས་བརྗེད་ཐབས་ཤིག་མི་འདུག

"ཀྱཻ་ཡེ་གྲོགས་པོ་ལགས། ས་གཞིའི་རྒྱ་མཚོ་རུ་རིན་ཆེན་སྣ་བདུན་ཡོད།
དེ་ལ་ཆགས་སྡང་དང་སྙེར་སེམས་མེད།
ཁྱོད་ལ་རྒྱལ་རྩལ་ཡོད་ན་ཁྱོད་ཀྱིས་བླངས་ཆོག་ལ།
ང་ལ་རྒྱལ་རྩལ་ཡོད་ན་ངས་ཀྱང་བླངས་ཆོག
ཀྱཻ་ཡེ་སློབ་གྲོགས་ལགས། འདི་གའི་སློབ་གླིང་ན་ལྷ་རིག་གི་ཤེས་བྱ་མཆིས།
དེ་ལ་ཉེ་རིང་དང་ཕྲག་དོག་མེད།
ཁྱོད་ལ་བརྩོན་པ་ཡོད་ན་ཁྱོད་ཀྱིས་སྒྲུངས་ཆོག་ལ།
ང་ལ་བརྩོན་པ་ཡོད་ན་ངས་ཀྱང་སྒྲུངས་ཆོག"

རེད་ཡ། རིག་གནས་ཤེས་བྱ་ཞིག་བསླབ་འདོད་ན་ངལ་བ་ཁྱད་དུ་བསད་དེ། སྒྱུ་མེད་ཤེས་བྱའི་རྩ་ཐང་དུ་བརྩོན་འགྲུས་ཀྱི་ཙ་ལོར་ལྷུག་གིས་བསྐྱལ་ནས་འབད་པ་ཞོད་མེད་བྱ་དགོས་པ་ལས། དགའ་དགའ་སྐྱིད་སྐྱིད་དང་སོས་དལ་བག་ཡེངས་ཀྱི་ངང་ནས་སློབ་ཐུབ་པ་ཞིག་ག་ལ་ཡིན། ཐེངས་ཤིག་ལ། སློབ་གྲྭས་སྨན་ངག་འགྲན་སྡུར་གྱི་བྱ་འགུལ་ཞིག་སྒྲིལ་རྩིས་ཡོད་པ་དང་། དགེ་རྒན་གྱིས་ང་ཚོར"སུ་ཞིག་འགྲན་སྡུར་དུ་ཞུགས་རྒྱུ་ཡིན"ཞེས་དྲིས། སློབ་ཁང་ཡོངས་དེ་མ་ཐག་དལ་ཅག་གེར་སོང་ཞིང་། ཆུང་མ་འཁོར་བར་ངས་དལ་བུར་ལག་པ་ཡར་བཀྱགས་པ་ན། དགེ་རྒན་ཏ་ལས་ཏེ། བྱམས་བརྩེ་ལྡན་པའི་མིག་ཟུང་གིས་ང་ལ་ལྷ་ཞོར་དུ"ཆོས་སྒྲོན། ཁྱོད་ཀྱི་སྤོབས་པ་དེར་སློབ་གྲོགས་ཚང་མས་མིག་དཔེར་བལྟ་འོས། ཐེངས་འདིའི་སྨན་ངག་གྱེར་འདོན་འགྲན་སྡུར་སྐབས་སུ་ཁྱོད་ཀྱིས་ང་ཚོས་དེ་སྔ་བསླབ་དེབ་ནས་བསླབས་སྦྱོང་བའི་སྙན་ངག་གང་རུང་ཞིག་གྱེར་འདོན་བྱོས་དང་ཆོག"ཅེས་གསུངས་བྱུང་། ངས"ངེས་པར་དུ་སློབ་དེབ་ནང་བཀོད་འདུག་པའི་སྙན་ངག་ཅིག་ཡིན་དགོས་སམ"ཞེས་དྲིས་པ་ན། དགེ་རྒན་ཚུང་ཡ་མཚན་ཏེ། "དེ་མ་རེད། ཁྱོད་ཀྱིས་སྙན་ངག་གང་ཞིག་གྱེར་འདོན་བྱ་འདོད་ན་དེ་གྱེར་འདོན་བྱས་དང་ཆོག ཐོག་མར་ཁྱོད་ཀྱིས་སློབ་གྲོགས་ཚོའི་མདུན་ནས་ཚོད་ལྟ་སློས་གྱེར་འདོན་ཐེངས་གཅིག་བྱས་ན་ཇི་འདྲ་རེད"ཅེས་བཤད་བྱུང་། ང་རང་དེ་སྐྱ་སློབ་གྲོགས་ཚོ་དང་འབྲེལ་འདྲིས་དེ་འདྲ་མི་ཟབ་པས་ངོ་ཚ་སྟེ། མགོ་བོ་མར་དུད་ནས་ཡུན་རིང་ཞིག་ལ་ཡར་དགུ་མ་ཐོད་པར་ལུས་སྡོད་སྐབས། སྒོ་བུར་དུ 《གངས་རྒྱན་ན་ཆུང་ཚགས་པར》སྟེང་བཀོད་འདུག་པའི་སྙན་རྩོམ་ཞིག་ཡིད་ལ་ཤར་ཤར་ཏེ། ཚམ་ཆོམ་ཅི་ཡང་མེད་པར་སྐད་གསང་མཐོན་པོས་གྱེར་འདོན་བྱས་པ་ཡིན། གྱེར་འདོན་མཇུག་རྫོགས་རྗེས་དགེ་རྒན་ཚུང་ཏ་ལས་ཤིང་ཏང་སངས་པའི་མིག་མདངས་ཀྱིས་ང་ལ་ཅེར་བཞིན"སྙན་ངག་དེ་ཁྱོད་ཀྱིས་ནམ་ཞིག་ལ་བསླབས་པ་ཡིན"ཞེས་དྲིས་བྱུང་། ངས་གདེང་སྤོབས་ཆེན་པོས"《གངས་རྒྱན་ན་ཆུང་ཚགས་པར》ལས་བསླབས་པ་ཡིན"ཞེས་ལན་བཏབ། དགེ་རྒན་གྱི་གདོང་ལ་འཛུམ་གྱིས་ཁེངས་བཞིན་ཡང་དང་ཡང་དུ་མཛུབ་མོ་གེར་ནས་ང་ལ་གཟེངས་བསྟོད་བྱས་པར་མ་ཟད། སློབ་གྲོགས་ཚོས་ཀྱང་ང་ལ་སློབ་སྦྱོང་བྱ་དགོས་པའི་སྐུལ་མ་མང་དུ་བཏང་སོང་། སློབ་གྲྭས་བཀོད་སྒྲིག་ལྟར་སྨན་ངག་གྱེར་འདོན་འགྲན་སྡུར་གྱི་ཉིན་མོ་དེ་གཞི་ནས་སླེབས་ཤིང་། ང་ཡང་དུས་ལྟར་འགྲན་སྡུར་ལ་ཞུགས་པ་ཡིན། ང་རང་ཐེངས་དང་པོར་བྱ་འགུལ་དེ་ལྟ་བུ་ཞིག་ལ་ཞུགས་པ་ཡིན་མོད། འོན་ཀྱང་བསམ་ཡུལ་ལས་འདས་པ་ཞིག་ལ། ཐེངས་དེའི་བྱ་འགུལ་ཁྲོད་ང་ལ་རྙེད་སླལ་གྱི་བྱ་དགའ་ཐོབ་སོང་། དེ་ནས་བཟུང་ང་རང་རྩོམ་འབྲི་བར་དགའ་མོས་ཆེ་རུ་ཕྱིན་པར་མ་ཟད། གཞན་རྩོམ་ཀློག་པར་དེ་བས་ཀྱང་དགའ་བར་གྱུར་ནས་ངའི་འཚོ་བའི་ཁྲོད《གངས་རྒྱན་ན་ཆུང་ཚགས་པར》ནི་སྐོམ་དུས་ཀྱི་ཆུ་དང་བཀྲེས་དུས་ཀྱི་ཟས་བཞིན་འབྲལ་ཐབས་མེད་པ་ཞིག་ཏུ་གྱུར། དམའ་འབྲིང་དང་མཐོ་འབྲིང་གི་སྐབས་སུ་སླེབས་ནའང་། ངས《གངས་རྒྱན་ན་ཆུང་ཚགས་པར》ལ་ལྟ་ཀློག་བྱེད་པའི་གོམས་སྲོལ་དེ་ནམ་ཡང་དོར་མ་སོང་།

ཚན་རིག་གི་ཚན་ཁ་སྐོད་པའི་དུས་འདིར། ད་ལམ་ནས་འཛམ་གླིང་ལ་ལྟོངས་རྒྱུར་སོང་ཚོག་ཅིང་། དགའ་སྤྲོགས་ཀྱང་བཅལ་ཚོག་པས། ངས་ཀྱང་ཁ་པར་གྱི་དྲ་ལམ་ནས་དུས་དང་རྣམ་པ་ཀུན་ཏུ《གངས་རྒྱན་ན་ཆུང་ཚགས་པར》བཀླགས་ཤིང་། ངའི་ལུས་དང་གྲིབ་མ་བཞིན་གཏན་ནས་ཁ་བྲལ་མ་སྲོང་། རྒྱུ་མཚན་ནི་ཚགས་པར་གྱིས་ང་ལ་ཕུར་མེད་ཀྱི་བདེ་སྐྱིད་བསྐྱལ་ཅིང་། མ་འོངས་པའི་འདུན་མར་ངེས་ཤེས་འཚྭང་དུ་བཅུག་ལ། དྭངས་གཙང་གི་མཁའ་དབྱིངས་ཤིག་དང་། གཡའ་དག་ཅིང་ཁྲི་མ་བྲལ་བའི་གཤིས་རྒྱུད་ཡག་པོ་ཞིག་ཀྱང་རྒྱུད་ལ་བསྒོས་བྱུང་།

མདོར་ན། 《གངས་རྒྱན་ན་ཆུང་ཚགས་པར》སྙིང་ངའི་བྱིས་དུས་ཀྱི་དགའ་བའི་དགོད་སྒྲ་དང་འཛུམ་མདངས་སོགས་བསྡིམས་ཡོད་ལ། ཚགས་པར་འདི་ནི་ང་དང་སྐྱིད་ཀྱི་ཉ་བོ་མཉམ་བཞོན། སྡུག་གི་ཁུར་པོ་མཉམ་འཁུར་བྱེད་མཁན་ཏེ། ངའི་བློས་ཐུབ་ཀྱི་གྲོགས་པོ་བཟང་པོ་དེ་ཡིན་ནོ། །

པར་ངོས་འདིའི་རྩོམ་སྒྲིག་པ། •མཁའ་འབུམ་ཡག•

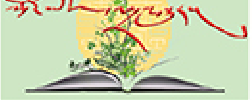

མཚོ་སྔོན་ཞིང་ཆེན་ཡུལ་ཤུལ་ཁུལ་ཁྲི་འདུ་རྫོང་ལབ་ཞང་།
• བློ་བཟང་ཆོས་སྒྲོན •

རྩོམ་པ་པོ་མཚམས་སྦྱོར།

མ་ལི•ཀྱུས་ལི（1867~1934）ཕྲ་རན་སིའི་དངོས་ལུགས་རིག་པ་བ་དང་རྫས་འགྱུར་རིག་པ་བ་ཡིན། སྐྱེས་ཁུངས་པོ་ལན། པ་རི་སི་སློབ་ཆེན་གྱི་རང་བྱུང་རིག་པའི་འདུམ་ར་མཐར་ཕྱིན། 1895ལོར་ཕི་ཨེ་ཨེར• ཀྱུས་ལི་དང་གཉེན་སྒྲིགས་ཤིང་། ཁོང་ཚོས་མཉམ་དུ་པེ་ཁོ་ལི་ཨེར་གྱིས་དུས་སྐབས་དེར་ཐོག་མར་གསར་རྙེད་བྱུང་བའི་འགྲོ་ནུས་ལྡན་པའི་སྣང་ཚུལ་ལ་ཞིབ་འཇུག་བྱས་ཏེ། ཕྲ་རྡེབས་སུ་རང་བྱུང་གི་འཕྲོད་འགྲོ་ཅན་གྱི་གཞི་རྒྱུ་ཕོའུ་དང་ལེ་གཉིས་ཤེས་རྟོགས་བྱུང་། 1906ལོར་ཀྱུས་ལི་འདས་རྗེས། ཁོ་མོས་ལྷ་མཐུད་དུ་འགྲོ་ནུས་རང་བཞིན་ལ་ཞིབ་འཇུག་བྱས་ཏེ་གྲུབ་འབྲས་ཆེན་པོ་བླངས། བརྩམས་ཆོས《འགྲོ་ནུས་ལྡན་པའི་སྐོར་གྱི་ཀུན་གསལ་རྣམ་བཤད》དང《འགྱེད་འགྲོ་ཅན་གྱི་དངོས་པོའི་ཞིབ་འཇུག》སོགས་ཀྱིས་ཞིང་རྩལ་ཚན་རིག་གི་འཕེལ་རྒྱས་ལ་སྐུལ་འདེད་ཐེབས། ཀྱུས་ལི་བཟའ་ཟླ་གཉིས་དང་པེ་ཁོ་ལི་ཨེར་ལ1903ལོར་ནོ་བེལ་དངོས་ལུགས་རིག་པའི་བྱ་དགའ་ཐོབ་ཅིང་། 1911ལོར་ཁོ་མོར་ཡང་བསྐྱར་ནོ་བེལ་རྫས་འགྱུར་རིག་པའི་བྱ་དགའ་ཐོབ། ཁོ་མོ་ནི་པ་རི་སི་སློབ་ཆེན་གྱི་བུད་མེད་སློབ་དཔོན་ཆེན་མོ་ཐོག་མ་དང་། ཕྲ་རན་སིའི་ཚན་རིག་ཁང་གི་བུད་མེད་ཡོན་ཏན་ཐོག་མ་འང་ཡིན། 1934ལོའི་ཟླ7པའི་ཚེས4ཉིན། རླབས་ཆེ་བའི་ཚན་རིག་པ་ཁོང་ཉིད་འཇིག་རྟེན་མི་ཡུལ་དང་གཏན་དུ་ཕྱེས་ཟིན་ནའང་། ཁོ་མོའི་ཞུམ་པ་མེད་པའི་སྙིང་སྟོབས་དེས་མི་རྣམས་ལ་དུས་ནམ་ཡང་སྐུལ་འདེད་གཏོང་བཞིན་ཡོད་དོ།།

ང་ཡི་དད་སེམས།

ཕྱུམ་མོ་ཀྱུས་ལི་ས་བརྩམས།

འཚོ་བ་ནི་པོ་མོ་སུ་ཞིག་ལ་མཚོན་ནའང་ལས་སླ་མོ་ཞིག་གཏན་ནས་མིན། ང་ཚོ་ལ་ངེས་པར་དུ་བློ་བརྟན་འགྱུར་མེད་ཀྱི་སྙིང་སྟོབས་ཤིག་ལྡན་དགོས་ལ། གཙོ་ཆེ་བ་ནི་ང་ཚོ་རང་ཉིད་ལ་དད་སེམས་ཤིག་ཡོད་དགོས་པ་དེ་ཡིན། དོན་དག་གང་ཞིག་ལ་ཁ་གཏད་དུས། ང་ཚོ་རང་ཉིད་ལ་འཛིན་ནུས་ལྡན་པར་ཡིད་ཆེས་ཅིས་ཀྱང་ལྡན་དགོས་པ་ལས། རིན་ཐང་ཅི་ཞིག་དབུལ་དགོས་ཀྱང་དོན་དག་དེ་ཡག་པོ་ཞིག་འགྲུབ་དགོས། དོན་དག་དེ་མཇུག་རྫོགས་སྐབས། ཁྱོད་ཀྱིས་འགྱོད་པ་ཅི་ཡང་མེད་པའི་སྒོ་ནས"ངས་ནུས་པ་ཡོད་ཚད་རྩལ་དུ་སྤྲུགས་ཟིན"ཞེས་བཤད་ཐུབ་དགོས།

ལོ་ཞིག་གི་དཔྱིད་ཀར། ང་རང་ནད་ཀྱི་དབང་གིས་གཟའ་འཁོར་འགར་ཁྱིམ་ནས་ང་ལ་མི་གསོ་ཀ་མེད་བྱུང་། ངས་རང་གི་ཞི་མོ་ཚོས་གསོས་པའི་དར་འབུ་སྙིང་སྲིན་གོང་སྐྱེས་ཡོད་པར་ཅེར་ནས་བསྡད་ཅིང་། དེས་ངའི་སྤྲོ་བ་དྲངས་བྱུང་། དར་འབུ་དེ་དག་གིས་ཤུ་ཕྱུགས་དང་ཧུར་ཐག་སློས་བྱ་བ་སྒྲུབ་བཞིན་པར་ལྟ་ཞོར། ངས་དེ་དག་དང་རང་ཉིད་ཇི་འདྲའི་མཚུངས་ཨང་སྙམ་ཞིང་། ཁོ་ཚོ་དང་འདྲ་བར། ངས་ནམ་རྒྱུན་དམིགས་པ་རྩེ་གཅིག་ཏུ་གཏད་ནས་བརྩོན་པ་ཡིན། ང་རང་འདི་འདྲ་ཞིག་ཡིན་དོན་ནི་ནུས་ཤུགས་རིགས་ཤིག་གིས་ང་ལ་དུས་རྒྱུན་སྐུལ་ལྕག་ཐེབས་བཞིན་ཡོད་པས་ཡིན། དེ་ནི་དར་འབུས་ཧུར་ཐག་སློས་རང་གི་སྲིན་གོང་སྐྱེ་རུ་འཇུག་པ་ལྟ་བུ་རེད།

ལོ་ཡི་འཁོར་མོ50ཙམ་གྱི་ནང་། ངས་ཚན་རིག་ཞིབ་འཇུག་ཐད་ལ་ཧུར་བརྩོན་བྱས་ཤིང་། དེ་ཡང་ཞིབ་འཇུག་ཕལ་ཆེ་བ་ནི་བདེན་ལུགས་ཐད་ཀྱི་ཞིབ་བསྡུར་ཡིན། ང་ལ་ཡིད་དུ་འོང་ཞིང་སྙིང་སྣང་སྐྱེར་བའི་ཕྱིར་དྲན་མང་པོ་ཡོད་དེ། ན་ཆུང་མའི་དུས་སྐབས་སུ། ངས་པ་རི་སི་སློབ་ཆེན་ནང་ཁེར་རྐྱང་སྒོམས་སློབ་གཉེར་གྱི་ལོ་ཟླ་བསྐྱལ། དུས་སྐབས་དེར། ང་དང་ཁྱོ་ག་གཉིས་ཀྱིས་སེམས་པ་རྩེ་གཅིག་ཏུ་གཏད་ནས་རྩི་ལྷས་ནང་འཁྲིམ་པ་བཞིན་དཀའ་སྡུག་སློས་དཔེ་ཁང་བར་ཆགས་པོ་དེའི་ནང་ཞིབ་འཇུག་བྱས་ཤིང་། རྗེས་སུ་ང་ཚོས་གནས་དེ་གར་གཞི་རྒྱུ་ལེ་ཤེས་རྟོགས་བྱུང་།

འཚོ་བའི་ཁྲོད། ངས་དུས་ནམ་ཡང་སྙིང་འཇགས་ཀྱི་བྱ་བ་ཞིག་དང་ཁྱིམ་ཚང་གི་འཚོ་བ་སྣང་བ་བདེ་ཞིག་ལ་རེ་སྨོན་བྱས་པ་ཡིན། ཕྱུགས་བསམ་དེ་མངོན་འགྱུར་བྱ་ཆེད། རྗེས་སུ་ངས་སྙིང་འཇགས་ཀྱི་ཁོར་ཡུག་ཅིག་རྒྱུན་འཁྱོངས་བྱ་རྒྱུར་འབད་པ་མཐའ་འཁྱོལ་བྱས་ཤིང་། དེ་ནི་གཞན་དོན་ཅག་ཅིག་དང་སྣ་ཐུགས་ཀྱི་དཀྲོག་ཟིང་ལ་གཡོལ་བའི་ཆེད་དུ་ཡིན།

ཚན་རིག་གི་ཕྱོགས་ནས་ང་ཚོས་དོན་དག་ལ་ཁ་གཏད་ཡོད་པ་ལས་མི་ཡི་སྒོར་ཁ་གཏད་མེད་པར་ང་ལ་ཡིད་ཆེས་བརྟག ཕི་ཨེ་ཨེར•ཀྱུས་ལི་དང་ངེད་གཉིས་ཀྱིས་ང་ཚོའི་གསར་རྙེད་ཀྱི་སྟེང་ནས་དཔལ་འབྱོར་གྱི་ཁེ་ཕན་ལེན་མིན་ཐག་གཅོད་བྱེད་དུས། དེ་ནི་ང་ཚོའི་རྣམ་དག་གི་ཞིབ་འཇུག་བསམ་བློ་དང་འགལ་ལ་ཡོད་པར་འདོད་དོ།།

དེའི་ཕྱིར། ང་ཚོས་གསར་རྙེད་བྱུང་བའི་གཞི་རྒྱུ་ལེ་ཡི་ཆེད་ལེའི་བདག་དབང་རེ་ཞུ་མ་བྱས་ལ། དེ་ནི་རྒྱུ་ནོར་འབོར་ཆེན་ཞིག་རིམ་སུ་ངོར་བའང་ཡིན། ང་ཚོའི་བསམ་ཕྱོགས་དེ་ཡང་དག་པ་ཡིན་པར་ང་རང་ལ་ཡིད་ཆེས་ཀྱིས་བརྟན་ཡོད། མིའི་རིགས་ལ་དངོས་དོན་འཚོལ་མཁན་དགོས་པ་ནི་སྨྲ་མི་དགོས་ཤིང་། ཁོ་ཚོས་བྱ་བའི་ཁྲོད་ནས་སྤྲོ་ཆ་ཆེན་པོ་བླངས་ཡོད་པ་རེད། ཡིན་ཡང་། མིའི་རིགས་ལ་སྙིང་བསམ་རིང་ལུགས་པ་འང་མཁོ་ཆེ། ཁོ་ཚོས་བྱ་གཞག་འཕེལ་རྒྱས་ཀྱི་ཆེད་དུ་རང་ཉིད་བརྗེད་ཅིང་། དེས་ཡིད་སེམས་ཀུན་ནས་དྲངས་ཏེ་དུས་ནམ་ཡང་ཁོམ་ལོང་མེད་པ་དང་། དངོས་པོའི་ལོངས་སྤྱོད་ཀྱི་ཁེ་ཕན་བསྒྲིག་པའི་བསམ་པ་འང་མེད། ང་ཡི་རེ་བ་ཞག་གཅིག་ནི་རང་དབང་གི་རྒྱལ་ཁབ་ཅིག་ཏུ་རང་དབང་གི་ཡོན་ཏན་པ་ཞིག་གི་བརྩལ་ཞུགས་བཟུང་ནས་ཞིབ་འཇུག་གི་ལས་ཀ་གཉེར་རྒྱུ་དེ་ཡིན། ངས་དུས་ནམ་ཡིན་ཡང་ཁེ་དབང་དེ་ཉིད་ཡོད་ཚོག་ཅིག་རེད་ཅེས་གཏན་ནས་འདོད་ཀྱི་མེད། ལོ་ངོ24ཡི་ཡར་སྔོན་དུ། ང་རང་གཞན་གྱིས་བཙན་བཟུང་དང་རྡོག་བརྫིས་སུ་བཏང་བའི་པོ་ལན་དུ་འཚོ་སྡོད་བྱས་པས། ངས་ཕྲ་རན་སིའི་རང་དབང་གི་རིན་ཐང་རྟོགས་ལ་ཚོད་བགམ་བྱས་མྱོང་།

ང་རང་སྐྱེས་མ་ཐག་ནས་གཤིས་ཀ་འཇམ་པོའི་མི་ཞིག་མིན། ངས་དུས་སྔ་མོ་ཞིག་ནས་ཤེས་ཡོད་དེ། ང་དང་འདྲ་བར་ཚོར་བ་སྐྱོ་བའི་མི་མང་པོ་ཞིག་གཞན་གྱི་ལེ་བཏོད་ཀྱི་ཚིག་ཐུང་ཙམ་ཐོས་པའི་ཚེ་ནའང་། ཚད་ལས་འདས་པའི་འགོད་གདུང་ཞིག་སྐྱེ་ངེས་ལ། ཁོ་ཚོས་རང་ཉིད་ཀྱི་ཚོར་བ་སྐྱེན་པོ་དེ་སྦ་ཅི་ཐུབ་བྱ་ངེས་ཡིན། ང་ལ་རང་གི་ཁྱོ་གའི་ཞི་འཇམ་ལྷོད་བག་གི་རང་གཤིས་དེས་བློ་སྐྱིད་མང་པོ་ཞིག་ཐོབ་བྱུང་། ཁོ་རང་འཇིག་རྟེན་མི་ཡུལ་དང་གཏན་དུ་ཕྱེས་རྗེས། ངས་དགོད་རྐྱེན་ངན་ལ་གཡོང་ཟི་ལྟར་བཏང་རྒྱུ་ཤེས་བྱུང་། རིམ་བཞིན་ང་རང་ན་སོ་རྒས་པ་ནས། ངས་འཚོ་བའི་ཁྲོད་ཀྱི་དོན་དག་ཆུང་ངུའི་རིགས་ཏེ། མེ་ཏོག་གསོ་བ་དང་། སྡོང་པོ་འཛུགས་པ། འཛུགས་སྐྲུན་སོགས་ལ་སྤྲོ་རོལ་བྱ་རྒྱུ་ཤེས་པ་ལས། སྒྲུང་ངག་ཁེར་འདོན་བྱེད་པ་དང་བར་སྣང་གི་སྐར་མར་ཅེར་ལྟ་བ་ཀྱང་ཡང་སྤྲོ་བ་ཕྲན་ཙམ་ཡོད་པར་གྱུར་སོང་།

ང་རང་དུས་རྟག་ཏུ་འཇིག་རྟེན་འདིའི་མཛེས་སྡུག་ལ་མགོ་འཁོར་ནས་བསྡད། ང་རང་དགའ་བའི་ཚན་རིག་ལ་འང་གསར་ཀྱང་གི་རྣམ་པ་རེ་ཆགས་བཞིན་འདུག དེས་ཚན་རིག་ལ་མ་གཞི་ནས་རླབས་ཆེ་བའི་མཛེས་སྡུག་ཅིག་ཡོད་པར་འདོད་དོ།།

ཞིབ་འཇུག་གི་ལས་ཀ་གཉེར་བའི་ཚན་རིག་པ་ཞིག་ལ་མཚོན་ན། ཁོ་རང་ལག་རྩལ་མི་སྣ་ཞིག་ཡིན་པ་ལས་མི་ཚད། དེ་དང་བྱིས་པ་ཞིག་ཀྱང་ཡིན་པ་རེད། རང་བྱུང་ཁམས་ཀྱི་མཛེས་སྡུག་གི་ཡུལ་ལྗོངས་ཁྲོད། ལྷ་སྒྲུང་གི་ཀློང་དུ་ཕྱིན་པ་ནང་བཞིན་གྱི་འགུགས་ཤུགས་དེ་ནི་ང་རང་མི་ཚེ་གང་པོར་ལོང་དུ་འཇུག་ནས་ཧུར་ཐག་གིས་བྱ་བ་བསྒྲུབ་ནུས་པའི་རྒྱུ་རྐྱེན་གཙོ་བོ་ཡིན་ནོ།།

【བརྩམས་ཆོས་དཔྱད་ཞིབ】

ཕྱུམ་མོ་ཀྱུས་ལི་ས་རང་ཉིད་ཀྱི་ཚན་རིག་ཞིབ་འཇུག་གི་ཐ་གཞག་དེར"རྣམ་དག་གི་ཞིབ་འཇུག"ཅེས་འབོད། དེ་ནི་ཚེས་རྣམ་དག་གི་སྒོ་ནས་བདེན་ལུགས་ལ་ཞིབ་འཇུག་དང་དཔྱད་འཇོག་བྱ་ཆེད་ཡིན་པ་ལས། ཁེ་ཕན་གྱི་བསམ་བློ་བྲང་ཙམ་ཡང་མེད། ཕྱུམ་མོ་ཀྱུས་ལི་ལ་མཚོན་ནས་བཤད་ན། ཚན་རིག་ཞིབ་འཇུག་ནི་ཁོ་མོའི་དད་སེམས་ཡིན། ཁོ་མོས"ང་རང་འདི་འདྲ་ཞིག་ཡིན་དོན་ནི་ནུས་ཤུགས་རིགས་ཤིག་གིས་ང་ལ་དུས་རྒྱུན་སྐུལ་ལྕག་ཐེབས་བཞིན་ཡོད་པས་ཡིན། དེ་ནི་དར་འབུས་ཧུར་ཐག་སློས་རང་གི་སྲིན་གོང་སྐྱེ་རུ་འཇུག་པ་ལྟ་བུ་རེད"ཅེས་བྲིས། ནུས་ཤུགས་རིགས་ཤིག་དེས་ཅི་ཞིག་སྟོན་པ་ཡིན་ནམ། ཕྱུམ་མོ་ཀྱུས་ལི་ས་གསལ་པོ་ཞིག་བཤད་མེད་པ་ནི་ནུས་ཤུགས་རིགས་དེ་ས་གཞི་ནས་བརྗོད་དཀའ་བ་ཞིག་ཡིན་ཡང་སྲིད། དེ་ཡང་ནུས་ཤུགས་དེ་ནི་རྒྱུ་རྐྱེན་མཐའ་འདུས་ཤིག་སྟེ། དེ་ནི་ཐ་བ་ཞིག་འགྲུབ་ཏུ་གཏུག་དགོས་པའི་ཚོད་སེམས་དང་། བདེན་ལུགས་ཁར་གྱི་རེ་བཞག ཚན་རིག་ཞིབ་འཇུག་གི་འགུགས་ཤུགས་བཅས་སོ། །དེ་ལས་གཞན། ཕྱུམ་མོ་ཀྱུས་ལི་ས་ཚན་རིག་ཞིབ་འཇུག་གི་ཐ་གཞག་གཉེར་དོན་ནི་རང་གི་ཁེ་ཕན་གྱི་ཆེད་མ་ཡིན་པར། རླབས་ཆེ་བའི་འགན་འཁྲིའི་འདུ་ཤེས་ཤིག་ལྡན་པས་རེད། ཚན་རིག་ཞིབ་འཇུག་གི་ཐ་གཞག་ནི་མིའི་རིགས་ལ་བདེ་སྐྱིད་བསྐྲུན་པའི་ཐ་གཞག་རླབས་ཆེན་ཞིག་ཡིན་པས། འགན་འཁྲིའི་འདུ་ཤེས་དེ་ནི་རྒྱུ་རྐྱེན་སྣ་གཅིག་ཡིན་པ་ཁོ་ཐག་རེད།

རྩོམ་ཡིག་འདི་བཀླགས་ཚེ། ང་ཚོས་ཕྱུམ་མོ་ཀྱུས་ལིའི་རླབས་ཆེ་བའི་མི་གཤིས་ཀྱི་མཛེས་པ་ཞིག་ཉམས་སུ་མྱོང་ཐུབ། དེ་ནི་འགྱུར་མེད་ཀྱི་སྙིང་སྟོབས་དང་། བརྟན་བརྟེན་གྱི་དད་སེམས། དམིགས་ཡུལ་ལ་འབྲུ་བར་དུ་མཚམས་མི་འཇོག་པའི་རང་གཤིས། ཁེ་ཕན་དང་སྣང་གྲགས་མི་བསམས་པ། སྙིང་འཇགས་དང་སྟབས་བདེའི་འཚོ་བ་ཞིག་ལ་སྨོན་པ་ལས། འཁོར་བའི་འདམ་གྱི་ས་མ་གོས་པའི་སྤྱོད་བཟང་དང་། རང་དབང་གི་མཁས་པ་ཞིག་གི་བརྩལ་ཞུགས་བཟུང་སྟེ། རང་དབང་གི་རྒྱལ་ཁབ་ཅིག་ཏུ་རང་དབང་གི་ཚན་རིག་ཞིབ་འཇུག་ལ་གཞོལ་འདོད་པའི་རེ་སྨོན་སོགས་ཀྱིས་ཆུ་ཤེལ་བཞིན་དྭངས་པའི་ཁོ་མོའི་མི་གཤིས་ཀྱི་མཛེས་པ་ཞིག་གྲུབ་ཡོད་ལ། དེ་ནི་ཁོ་མོས་གཞན་ལས་འགོངས་པའི་གྲུབ་འབྲས་རླབས་ཆེན་ཞིག་བླངས་སོང་བའི་རྒྱུ་རྐྱེན་གཙོ་བོ་འང་ཡིན་ནོ།།

མཚོ་སྔོན་ཟི་ཡིང་། •དཔལ་ལྡན་གྱིས་བསྒྱུར•

སྣེའུ་གདོང་གྲགས་འབྱུང་མིང་གིས་བརྒྱན།།
གཙང་སྟེ་ཞིང་ཤག་པ་ཡིས་བཟུང་།།
གདུང་བརྒྱུད་གསུམ་གྱིས་མཛད་རྗེས་བསྐྱངས།།
ས་ཡོས་ལྷ་དབང་རྡོ་རྗེ་ཡིས།།
བྱང་བདག་ཆེན་པོ་གནས་དབྱུང་ཡང་།།
མངོན་སྤྱོད་མཐུ་ཡིས་ཞིང་ཤག་གྲོངས།།

ཀྲི་སླང་སྟེ་གཟར་ཞེས་པ་ཞིང་ཤག་པས་དབུས་གཙང་ཕྱོགས་དབང་བསྒྱུར་གྱིས་དམག་འཁྲུག་ལང་སྐབས། སྣེའུ་གདོང་དུ་ཕག་གྲུའི་སྡེ་སྲིད་གྲགས་འབྱུང་བ་ཞེས་པ་ཞིག་ཡོད་པ《དཔྱིད་ཀྱི་རྒྱལ་མོའི་གླུ་དབྱངས》སུ་དྲངས་པའི་ལུང་བསྟན་ལས། གྲགས་འབྱུང་མིང་ཅན་སྣེ་ཡི་གདོང་པོ་འཛིན། བདུད་སྤྲུལ་མི་དགུས་ཕག་ཚང་ཡོས་ལྷར་རྡོག། ཅེས་བདུད་མི་སྤུན་དགུ་ཞེས་པ་ནི་ཞིམ་གྱི་པོ་རྒྱས་སྤྲ་བ་ཚོས་ཞིང་ཤག་པ་ཚེ་བརྟན་རྡོ་རྗེ་ལ་སྲས་ཀརྨ་མཐུ་སྟོབས་རྣམ་རྒྱལ་སོགས་དགུ་བྱུང་བ་དེ་ལ་ཟེར་ཞིང་། ཀྲི་སླང་སྟེ་གཟར་ཞེས་པ་སྤྱི་ལོ1563པ་ཆུ་ཕག་ལོར་ཞིང་ཤག་པས་གྱེན་ལོག་བྱས་ཏེ་རིན་སྤུངས་པའི་སྲས་པདྨ་དཀར་པོ་བཀྲོངས། དེའི་ཕྱི་ལོ་ཤིང་ཕྱི་དང་ཤིང་གླང་སྟེ་ལོ་གཉིས་ཀྱི་རིང་ལ་རིན་སྤུངས་དང་། རྒྱལ་རྩེ། འཕྱོང་པ། སྣར་ཐང་སོགས་དབུས་གཙང་ཀུན་ཏུ་འཁྲུག་པ་རྒྱུན་མ་ཆད་པར་བྱུང་མཐར་སྤྱི་ལོ1565པ་ཤིང་གླང་ལོར་ཞིང་ཤག་པ་ཚེ་བརྟན་རྡོ་རྗེ་རང་ཉིད་ཀྱིས་དམག་སྣེ་ཁྲིད་དེ་རིན་སྤུངས་པ་བཏུལ། གཙང་པའི་ཡུལ་གྲུ་ཐམས་ཅད་དབང་དུ་བྱས་པས་གཙང་སྟོད་རྒྱལ་པོ་ཞེས་གྲགས་པ་དེ་བྱུང་།

གནམ་བསྐོས་ལྷའི་བུ་ཞིང་ཤག་ཚེ་བརྟན་རྡོ་རྗེ་ཞེས་བསོད་ནམས་ཀྱི་མངོན་པར་མཐོ་བ་འདི་ཉིད་ལས་རིམ་པར་བརྒྱུད་པའི་ལྷ་དང་། གེ་སར་དང་། ཀརྨ་པའི་ཆོས་སྐྱོང་སོགས་ཀྱི་སྤྲུལ་པའི་མི་བོ་རྣམས་བྱོན་ཞིང་། དེ་དག་གི་ཞི་རྒྱས་དབང་དྲག་གི་རྣམ་ཐར་དང་སྤྲུལ་པ་བསྐྱེད་པ་བསམ་གྱིས་མི་ཁྱབ་པ། བརྗོད་ཀྱིས་མི་ལང་བ་འདུག་ཀྱང་བྲིས་པར་མ་ལངས་ཤིང་ཟུར་ཙམ་ཞིག་བརྗོད་པ་ལས། གནམ་སྐྱིན་མིའི་དབང་པོ་ཞིང་ཤག་ཚེ་བརྟན་རྡོ་རྗེ་དེ་ཉིད་ལ། རྒྱལ་བ་ཀརྨ་མི་བསྐྱོད་རྡོ་རྗེ་དང་། རྗེ་བཙུན་དམ་པ་ཀུན་དགའ་གྲོལ་མཆོག་གིས་དབུས་གཙང་མངའ་བསྒྱུར་བར་ལུང་བསྟན་ནས་མཚན་དོན་གྱི་དབུ་བརྙེས་ལ། དེ་ལ་སྲས་དགུ་ཙམ་ཞིག་བྱུང་བ་ལས་ཡོངས་སུ་གྲགས་པ་བོད་ཆོས་རྒྱལ་གྱི་སྤྲུལ་པ་ཀརྨ་མཐུ་སྟོབས་རྣམ་རྒྱལ་དང་། པེར་ནག་ཅན་གྱི་སྤྲུལ་པ་ཀུན་སྤངས་ལྷ་དབང་རྡོ་རྗེ། གེ་སར་གྱི་སྤྲུལ་པ་ཀརྨ་བསྟན་སྲུང་དབང་པོ་གསུམ་བྱུང་བ་ལས་སྤྲུལ་པའི་དབང་པོ་འདི་གསུམ་གྱིས་གཙང་སྟོད་དུ་གཞན་ཕྱོགས་མ་ཏུངས་པ་ཚར་བཅད། སྐར་ཆེན་ཀརྨ་པ་ཡབ་སྲས་སྤྱན་དྲངས་ནས་འབུལ་ཞབས་དབུས་གཙང་གི་རང་སྲིད་ཆེ་ཆུང་རྣམས་ལ་

ཁྲར་སྐྱོང་གནང་བ་སོགས་ཞི་རྒྱས་དབང་དྲག་གི་རྣམ་ཐར་བསམ་གྱིས་མི་ཁྱབ་པའི་ལོ་རྒྱུས་གེ་སར་གྱི་སྒྲུང་དང་མཚུངས་པར་འདུག འདི་གསུམ་གྱི་སྐུ་དྲིན་ལས་མཚན་དོན་གྱི་གཞི་ཚུགས། ཞེས་གཙང་པའི་རྒྱལ་རབས་ལས་གསལ།

སྤྱི་ལོ1579པ་ས་ཡོས་ལོར་བྱང་བདག་ནམ་མཁའ་རྒྱལ་མཚན། བྱང་བདག་བཀྲ་ཤིས་སྟོབས་རྒྱལ་སྐུ་མཆེད་བགྲེས་གཞོན་གཉིས་ནང་མ་འཆམས་པའི་བར་དུ་ཞིང་ཤག་པའི་སྲས་ཀུན་སྤངས་ལྷ་དབང་རྡོ་རྗེ་བཙངས་ཐོག་ནམ་མཁའ་རྒྱལ་མཚན་གྱི་ཕྱོགས་སུ་ལངས་ཏེ་བྱང་བདག་བཀྲ་ཤིས་སྟོབས་རྒྱལ་རང་གི་སྒེར་གཞིས་སུ་བཞུགས་མི་ཆོག་པར་དབུས་ཕྱོགས་སུ་རྒྱང་ཐུད་ལྷ་བུར་ཕེབས་དགོས་པའི་ཆད་པ་ཐོག་པར་མ་ཟད། ཞིང་ཤག་པས་བྱང་བདག་བཀྲ་ཤིས་སྟོབས་རྒྱལ་ལ་འཕྲུ་སྣོད་བསྒྲུགས་པ་ཐུགས་ལ་ཐོག་ཆེ་བས། བཀྲ་ཤིས་སྟོབས་རྒྱལ་གྱིས་མངོན་སྤྱོད་ཀྱི་ལས་སྦྱོར་མཛད་པས་ཞིང་ཤག་ཚེ་བརྟན་རྡོ་རྗེ་གཟའ་ནད་ཀྱིས་གྲོངས་པར་གྲགས། དུས་དེར་ཞིང་ཤག་པའི་སྲས་ཀུན་སྤངས་ལྷ་དབང་རྡོ་རྗེ་བསམ་འགྲུབ་རྩེར་བཞུགས་པ་དང་། བསྟན་སྲུང་དབང་པོ་ཉིད་པ་སྣམ་ནོར་བུ་ཁྱུང་རྩེར་བཞུགས་ནས་གཙང་ཕྱོགས་ཕལ་ཆེར་དབང་འོག་ཏུ་བསྡུས།

ལྷོ་ནུབ་མི་རིགས་སློབ་གྲྭ་ཆེན་མོའི་བོད་རིག་པ་སློབ་གླིང་།
•ཐུབ་བསྟན་ཕུན་ཚོགས•

མ་ལི་སྤྱི་མཐུན་རྒྱལ་ཁབ་ནི་སྟེ་གླིང་ནུབ་མའི་ནི་གྲེར་ཆུ་བོའི་བར་རྒྱུད་ཀྱི་སྐམ་ས་དབུས་ཁུལ་གྱི་རྒྱལ་ཁབ་ཅིག་ཡིན། མ་ལི་ནི་དུས་རབས་བཅུ་གསུམ་ནས་བཅོ་ལྔའི་བར་དུ་སྟེ་གླིང་ནུབ་མའི་སྟོབས་ལྡན་བཙན་རྒྱལ་གྱི་མིང་སྟེ། "ཆུ་ཏ" ཞེས་པའི་དོན་ཡིན་ཞིང་། སྟོབས་དང་ལྡན་པ་དང་དར་ཞིང་རྒྱས་པའི་མཚོན་བྱེད་ཡིན། ས་བབ་བདེ་ཞིང་སྙོམས་པ་དང་བདེ་ཐང་དང་འབྱུར་ཐང་མང་། ནི་གྲེར་ཆུ་བོ་དང་སེ་ནེ་གཱལ་ཆུ་བོས་མ་ཡིར་ཆུའི་ཐོན་ཁུངས་སུ་ནོམ་པ་བསྐྲུན་ཡོད། ཚ་རྒྱུད་ནམ་ཞར་གཏོགས་ཤིང་། ལོ་ཕྱིལ་ཐོར་ཚ་བ་ཆེ། གསེར་དང་ཨུ་རན། ཡིན་སྐྱུར་ཅ་སོགས་ཀྱི་གཏེར་རྫས་ཡོད་པ་དང་། ཆུ་ཐོན་དངོས་རིགས་ཀྱི་ཐོན་ཁུངས་མང་པོ་ཡོད། ཞིང་ཕྱུགས་ལས་ནི་མ་ལིའི་དཔལ་འབྱོར་གྱི་གྲུབ་ཆ་གཙོ་བོ་ཡིན་ཞིང་། འབྲུ་རིགས་ཀྱིས་རང་ཁ་རང་གསོ་བྱེད་མི་ཐུབ་པ་དང་། བཟོ་ལས་རྨང་གཞི་ཞན་ཞིང་ཐོན་ཁུངས་དཀོན།

མ་ལིར་དེ་སྔ་འོད་སྣང་འབར་བའི་གནའ་བོའི་ཤེས་རིག་ལྡན་ཞིང་། ནི་གྲེར་ཤེས་རིག་གི་ཚོལ་ཁ་དང་། རིག་གནས་ཀྱི་ཤུལ་བཞག་མང་པོ་ལྡན། རྫོང་ཡི་ཐུའུ་དབྱི་སི་ལེན་ཆོས་ལྷ་ཁང་དང་པུ་ཉི་ཆུ་པོའི་འགྲམ་རྫོགས་ཀྱི་གནའ་མཁར་རྡེ་ནེར་མིང་གྲགས་ཆེ། གནས་འདིའི་མི་རྣམས་སྒྲོ་སེམས་རབ་ཏུ་འཕེལ་ཞིང་གླུ་གར་བྱེད་མོར་དགའ་དད་ཆེ་བ་དང་། ཆགས་སྡང་གསལ་བ། ལུས་རྩལ་ལ་དྲངས་ཤིང་། ཕོ་ཚོས་འཁྲབ་པའི་ཞབས་བྲོའི་དབྱངས་འགྲོས་མྱུར་ཞིང་དྲག་པ་དང་། སྐུང་ས་སྐབས་ལ་ཉམས་འགྱུར་མངོན་གསལ་དོད་པོ་ལྡན། ཞལ་འབག་གོན་ཏེ་ཞབས་བྲོ་འཁྲབ་པ་ནི་ཕོ་ཚོའི་སྤྱོད་རྒྱུན་རོལ་རྩེད་ཀྱི་རྣམ་པ་ཞིག་ཡིན། སྐྱེས་མ་དག་གིས་གླུ་གླུས་སྟངས་ལ་དང་དོད་བྱེད་ཅིང་། གླུ་གླུས་སྟངས་དེ་ཡང་ན་ཚོད་དང་ཚེ་བ་མི་འདྲ་བ་ལས་རྣམ་པ་སྣ་ཚོགས་ཡོད་པ་དང་། ཕོ་མོ་དག་གིས་ཁ་དོག་ནག་པོ་མཛེས་པར་ལྷ་ཞིང་། ལྷོན་ཤིང་སྟེ་ཨ་སྦྲིས་ལོ་ཨས་ཀ་ང་བ་དང་སོ་ཀྲེལ་ལ་ཆོས་རྒྱུག་པ་དང་ལག་རྡོས་སུ་རི་མོ་འབྲི་བར་དགའ་བའོ།།

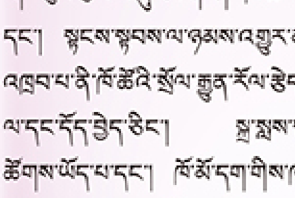

མཚོ་སྔོན་ཞིང་ཆེན་ཀོས་ནན་རྫོང་
མི་རིགས་སློབ་འབྲིང་།
•སྒྲོལ་མ་ཚེ་བརྟན•

སོག་ཇ།

སོག་ཇའི་མགོ་ཁུངས་ནི་ནག་ཇ་གྲོང་ཁྱེར་གཞན་རོང་རྫོང་ཤོངས་སུ་ཡོད་པའི་སོག་གི་བསྟན་མ་བཅུ་གཉིས་ཞེས་པའི་གངས་རི་སོག་མཚོ་ཞེས་པ་དེ་ལས་བཞུར་བས་སོག་ཇ་ཟེར། སྤྲ་ཆེན་རྫོང་གི་ཀླུབ་ངོས་སོག་ཞུ་ལ་དམར་ནས་འབབ་ཅིང་། སོག་ལ་སྐྱ་བོའི་ས་ཁུལ་བརྒྱུད་མར་འབབ་པའི་གཙང་པོ་ཞིག་སྟེ། སོག་སྡེ་དང་སོག་རྫོང་། སོག་རོང་སྨད། ཀཱ་ནོག་དགོན་བཅས་བརྒྱུད་དེ་འབྲི་རུ་རྫོང་གི་ཤར་འདབས་སུ་ནག་ཇ་དང་སོག་ཇ་གཉིས་འདྲེས་རྗེས་རྒྱལ་མོ་རྔུལ་ཆུ་ཟེར། དེའི་བར་གྱི་ཕྱིའི་རིང་ཚད་ལ་སྤྱི་ལེ200ལས་མས་ཡོད་པ་རེད། སོག་ཇ་དང་ནག་ཇ་གཉིས་ནི་རྒྱལ་མོ་རྔུལ་ཆུའི་གཙང་ལག་ཆེ་ཤོས་སམ་མགོ་ཁུངས་ལྟ་བུ་ཡིན་ཏེ། སོག་ཇ་དང་ནག་ཇ་གཉིས་ཀྱི་མགོ་ཁུངས་ནི་གངས་ལ་རི་བོའི་ལྷོ་ནུབ་ཕྱོགས་ཀྱི་མཚོ་དང་མཚེའུ། གངས་རིའི་རྒྱུད་ལས་བྱུང་བའི་ཆུ་མིག་དང་ཆུ་ཕྲན་ཡིན་པས། མདོར་དེད་ན་རྒྱལ་མོ་རྔུལ་ཆུའི་མགོ་ཁུངས་ཀྱང་གངས་ལ་རི་བོའི་ལྷོ་ནུབ་རྒྱུད་ཡིན། སོག་ཇའི་མགོ་ཁུངས་ནས་ནག་ཇར་འདྲེས་ཡུལ་བར་ལ་ཇ་ལག་མང་པོ་ཡོད། དེ་ཡང་ཡུལ་དེའི་དམངས་གཞས་སུ་"ཡུལ་སོག་ཤོད་ས་ཡི་ཐིག་ལེ་རུ། །ཕུ་ཇ་གསུམ་དབུས་གནས་དབྱིག་འཛིན་གྱི། །གཏེར་བརྟན་ཅན་སོག་ཇ་སྔོན་མོ་དེ། །ཁྱོད་ཞལ་བཞིན་འཛམ་གླིང་བསྐོར་ཟེར་ན། །གཏམ་དེ་འདྲ་བདེན་བསམ་ཨེ་མ་ཧོ"ཞེས་པ་ལས་སོག་ཇར་ཇ་ལག་མང་ཞིང་ཇ་རྒྱུན་རིང་བར་བཏང་ཙང་གསལ། ཡང་དམངས་གཞས་ཤིག་ཏུ"སྐྱ་གཞོན་དུས་སོག་གི་སྐྱེ་འགྲོ་ཀུན། །སྐྱོམ་ཨ་ཕྱི་ཏུ་ཁྱོད་རྔམས་པར་སྤྱོད། །ས་ཐག་རིང་བསྐོར་དང་ཡུལ་གཞན་སྤྱོད། །སྐྱར་རང་ཡུལ་ཆབ་བཟང་ཁྱོད་མཐོང་ཆེ། །ལས་སམ་བཟང་ངན་ཅོ་འདྲི་བྱེད་པའི་ཉམས། །ཁྱོད་སྨྲ་བྱེད་མེད་ཀྱང་སེམས་དཀའི་གྲོགས། །མཐོང་ཙམ་གྱིས་ངལ་གསོའི་དགའ་བ་སྐྱེར། །བྱང་མཚོ་ཆེན་མདོག་ནག་བསིལ་བའི་ཆབ། །གྲོགས་བྱེད་དང་བསྟེབས་པའི་མདོ་འདུས་སུ། །མཚན་རྒྱལ་མོ་རྔུལ་ཆུ་འབོད་པའི་ཉམས"ཞེས་དང་། "ཡུལ་ཨ་མདོའི་སྒྲོག་གད་སྤྲ་མོ་དེའི། །ལྷམ་མ་རྟོས་ཀྱུ་མོ་མཚོང་མདོག་ཅན། །ཞལ་བདུད་རྩིས་གང་བ་བ་ཕྱིར་ཡུད་པའི། །ཆབ་ནག་གི་ཤོད་ནས་ལྷུང་ལྷུང་བབས། །གྲོགས་སོག་ཇ་སྟོང་ཆེ་རྔུལ་ཆུ་རུ། །ཁྱོད་བསུ་བའི་གཙང་ཆབ་བཟུང་མི་ཐོན། །རླབས་ཆུ་མཚོ་འགྲོ་ཤེས་ལྟ་བུར་གྱུར། །ཟབ་ཆེ་ཆུང་གཏིང་དཔག་དཀའ་བའི་རྒྱ། །དབྱར་གནམ་ས་རྔུལ་གྱིས་འདྲེན་པའི་ཚུལ། །སྔོན་གནས་སྟོན་ཞིང་མང་འཕྱིལ་འདུག་བ། །དཔལ་ལྷ་སྐྱོང་དར་དཀར་མལ་གཟན་གསོལ། །དཔྱིད་སླུ་མདོག་མ་ངེས་ཅི་ཡང་སྟོན། །ཆབ་ཁྱོད་འདུ་འཛམ་བུ་གླིང་ན་དགོན། །ཁྱོད་ཞལ་བཞིན་འགྲོ་ཆེ་གླིང་བཞི་བསྐོར། །གླིང་མཐའ་བཞིའི་རྒྱལ་ཁམས་ཐམས་ཅད་ཀྱིས། །ཆབ་ཁྱོད་ཉིད་འཛམ་གླིང་ཡལ་ཆེར་ཁྱོངས། །ཁྱོད་འཛམ་གླིང་དབུ་བྱེད་འཕྱོངས་ནང་ཡང་། །མཐའ་གླིང་བཞིའི་མཐའ་རུ་བདག་ཏུ་བཟུང་"ཞེས་ནག་ཇ་སོག་ཇ་གཉིས་འཛམ་གླིང་ཡང་རྩེ་ནས་འབབ་པའི་ཇ་པོ་དག་ནི་གཙང་པོ་ཀུན་གྱི་འབྱུང་ཁུངས་དང་། རྒྱ་མཚོ་ཀུན་གྱི་མ་མ། སྐྱེ་འགྲོ་ཡོངས་ཀྱི་བྱུང་ཁྲུག་གསོ་བའི་ཉིད་བརྩུད་བཅས

ཡིན་པ་བརྗོད་ནས། དྲིན་དྲན་ཞིང་བསྟོད་པའི་ངག་གིས་དྲིན་གཅོའི་བསྟོད་གླུ་ལེན་གྱིན་པ་ཤེས་ཐུབ་ལ། བྱང་མཚོ་ནག་ནས་བཞུར་ཡོང་བའི་ནག་ཇ་དང་སོག་མཚོ་ནས་བཞུར་འོངས་པའི་སོག་ཇ་བསྡེབས་པའི་འདུས་མདོར་རྒྱལ་མོ་རྔུལ་ཆུར་འབོད་ཀྱིན་པའི་གཙང་པོ་འདི་ནི་ཡུལ་ལུང་གཞན་དུ་བསྐྱོད་ཀྱང་བོད་ཡུལ་མདོ་དབུས་མཐོ་སྒང་གི་དབྱར་དགུན་སྟོན་དཔྱིད་དུས་ཀྱི་འགྱུར་བ་དང་གཏན་ནས་ཁ་བྲལ་ཐབས་མེད་པ་བརྗོད་དེ། རང་ས་རང་ཡུལ་འདི་ལ་ངེས་པར་བདག་གཅེས་སྲུང་སྐྱོབ་བྱ་དགོས་པའི་ལྷད་མེད་ཀྱི་བརྩེ་བ་བཅངས་ཡོད་པའང་མཚོན་ནོ།།

བོད་ལྗོངས་ལྷོ་ཁ་གྲོང་ཁྱེར་སློབ་གསོ་ཐུས་སློབ་དཔྱོད་ཁང་།
•གསང་བདག་ལྷུན་གྲུབ•

ང་ལ་ཆུང་དུས་ནས་ཡིག་གཟུགས་སྦྱོང་བའི་དགའ་ཕྱོགས་ཤིག་ཡོད་སོད། འོན་ཀྱང་བོད་ཀྱི་ཡིག་གཟུགས་ནི་ཇི་ལྟར་བྱུང་བ་དང་བོད་ཀྱི་རྒྱལ་རབས་སོ་སོའི་སྐབས་སུ་ཡིག་མཁན་ཇི་འདྲ་བྱུང་བ། ཡིག་གཟུགས་ཀྱི་ཁྱད་ཆོས་ག་འདྲ་ཡིན་པ་སོགས་ཀྱི་ཤེས་བྱ་གསལ་ཐག་ཆོད་པ་ཞིག་མི་ཤེས་པའི་སྐབས་ཀྱིས། ཡིག་གཟུགས་ཡག་པོ་ཞིག་སྦྲུང་བསམ་ཡང་སྦྱོང་མ་ཐུབ་པར་ལུས། དམའ་འབྲིང་གི་སྐབས་ནས་བཟུང་སློབ་གྲྭ་གཅིག་གྱུར་སློབ་འཛིན་གྲྭ་སོ་སོར་ཚགས་པར་རེ་འགའ་མངགས་ཉོ་བྱེད་བཞིན་ཡོད་ཅིང་། ན་ནིང་གི་སློབ་སྐབས་ནས་བཟུང་སློབ་གྲྭ་ལོ་ཧྲིལ་པོའི《གངས་རྒྱན་ན་ཆུང་ཚགས་པར》མངགས་ཉོ་བྱས་ཡོད་པར་མ་ཟད། འཛིན་གྲྭ་གཅིག་ལ་ཚགས་པར་གཉིས་གསུམ་རེ་བགོས་ནེ་སྟེར་བཞིན་ཡོད། ཡིན་ནའང་ཚགས་པར་དེ་དག་ང་ཚོའི་སློབ་ཁང་གཞུག་གི་གྱང་ངོས་སུ་འཇབ་ཙེ་ཡིས་བཙིར་ནེ་ཐོག་ཏུ་ས་རྡུལ་རིམ་པ་ཞིག་ཆགས་ནས་བཀལ་འདུག

ཉིན་ཞིག རང་སྦྱོང་གི་དུས་སུ་སློབ་གྲོགས་ཁ་ཤས་ཀྱིས་ལས་བྱ་འབྲི་བཞིན་པ་དང་། འགའ་ཤས་ཀྱིས་ཟུར་ལྟའི་དཔེ་ཆ་བླངས་ནས་རྩོམ་ཡིག་འབྲི་བཞིན་ཡོད། སྐབས་དེར་ངས་སློབ་ཁང་གཞུག་གི་གྱང་ངོས་སུ་བཀལ་འདུག་པའི《གངས་རྒྱན་ན་ཆུང་ཚགས་པར》བརྩེགས་མ་དེ་བླངས་ནས་རགས་ཀློག་ཙམ་བྱེད་པའི་སྐབས་སུ"གངས་རྒྱན་མེ་ཏོག་རྟགས་མའི"ཡིག་གཟུགས་འགྲན་སྡུར་ཞེས་པའི་ཁ་བྱང་ནག་ཅིང་ཆེ་བ་དེ་མིག་ལམ་དུ་མཚོན་བྱུང་། ངས་དེ་མ་ཐག་ཚགས་པར་མང་པོའི་གྲས་ཀྱི་ཡིག་གཟུགས་ཀྱི་པར་ངོས་དེ་ཚུར་ཕྱུང་ནས་ཞིབ་ལྟ་ཞིག་བྱས་པ་ན། ཡིག་མཁན་སློབ་བུ་ཆུང་ཆུང་དག་གི་ཡིག་གཟུགས་བརྩམས་ཆོས་ལེགས་ཤོམ་སྣ་ཚོགས་ཤིག་བཀོད་འདུག ངས་སྔར་དུ་ཤོག་བུ་དང་སྨྱུ་གུ་བླངས་ནས་མ་ཡིག་ལ་དཔེ་བལྟས་ཏེ་ཡིག་གཟུགས་སྦྱོང་མགོ་བརྩམས་པ་ཡིན། དེའི་རྗེས་སུ་སྐབས་ལེགས་པ་ཞིག་ལ་སློབ་གྲྭའི་ནང་དུ་དམའ་འབྲིང་ཚན་ཁག་གིས"ཁྱུང་པོ་གཡུ་ཁྲི་རྟགས་ཅན"གྱི་ཡིག་གཟུགས་འགྲན་སྡུར་ཞིག་སྤེལ་བ་ན། བོད་ཡིག་དགེ་རྒན་གྱིས་ང་རང་འགྲན་ཞུགས་པར་བདམས་ཏེ། འགྲན་སྡུར་དུ་ཞུགས་པའི་གོ་སྐབས་བཟང་པོ་ཐོབ་པ་དང་། བློ་ཡུལ་ལས་འདས་པ་ཞིག་ལ་ངས་བྲིས་པའི་ཡིག་གཟུགས་ལ་བྱ་དགའ་ཨང་གསུམ་པ་ཐོབ་སོང་། ཐེངས་དེའི་སྐྱལ་ལྷག་གིས་ང་རང་ཡིག་གཟུགས་ལ་མོས་པའི་འདུན་པ་ཇེ་ཆེར་སོང་སྟེ། སུ་མཐུད་དུ་སློབ་སྦྱོང་གི་ཞར་དུ་ཁོམ་སྐབས་ཅུང་ཙམ་ཡོད་ཚེ། ཡིག་གཟུགས་འབྲི་སྦྱོང་ལ་ཧུར་བརྩོན་བྱེད་པའི་གོམས་གཤིས་བཟང་པོ་ཞིག་ཆགས་སོང་།

དུས་དེ་ནས་བཟུང་། ངས་སློབ་གྲྭ་འཛིན་གྲྭ་སོ་སོར་འགྲེམས་སྤེལ་བྱེད་བཞིན་པའི《གངས་རྒྱན་ན་ཆུང་ཚགས་པར》ལ་སེམས་ཞེན་མོས་བལྟས་པ་ཡིན་ལ། ལྷག་པར་དུ་དེའི་སྟེང་དུ་བཀོད་པའི་ཡིག་གཟུགས་བརྩམས་ཆོས་དག་གི་སྨྱུག་ཁ་སྐོར་སྟངས་དང་སྨྱུག་རིམ་ལ་ནན་ཏན་སློབ་ལྷད་འབྲི་བྱས་པ་ཡིན། དགའ་ཕྱོགས་འདིས་ང་དང《གངས་རྒྱན་ན་ཆུང་ཚགས་པར》བར་ལ་ཞེ་འདང་ཟབ་མོ་ཞིག་ཆགས་སུ་བཅུག་བྱུང་།

མཚོ་སྔོན་ཞིང་ཆེན་མཚོ་ལྷོ་ཁུལ་ཁྲི་ཀ་རྫོང་མི་རིགས་བཅའ་སྡོད་སློབ་གྲྭའི་
དམའ་འབྲིང་གཉིས་པའི་འཛིན་གྲྭ་གསུམ་པ།
•ཇོ་རྗེ་དངོས་གྲུབ•

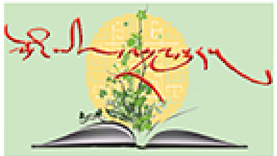

《གངས་རྒྱན་ན་ཆུང་ཚགས་པར》ནི་ངས་རྩོམ་ཡིག་འབྲི་མི་ཤེས་པའི་དུས་སུ་ངོ་ཤེས་པའི་དགེ་རྒན་ཞིག་དང་། ང་ཚོ་སློབ་བུ་རེ་རེའི་སེམས་ཀྱི་རེ་བ་དང་ངག་རིག་སྒྱུ་རྩལ་ངོམ་སའི་གར་སྟེགས་ཆེན་པོ་ཞིག་ཡིན། ངས་ཐོག་དང་པོར《གངས་རྒྱན་ན་ཆུང་ཚགས་པར》སྟེང་གི་རྩོམ་ཡིག་རེ་གཉིས་ལ་བལྟས་རྗེས་རང་ཉིད་ལ་རྩོམ་ཡིག་ཅིག་འབྲི་འདོད་ཀྱི་སྤོབས་པ་དང་བརྩོན་སེམས་དེ་མ་ཉིད་དུ་མ་སྐྱེས་ནའང་། ཐེངས་ཤིག་ལ་དགེ་རྒན་གྱིས་ང་ཚོར་རང་ཉིད་ཀྱིས་བརྩོན་པ་བྱས་ན་མི་འགྲུབ་བྱ་བ་ཅི་ཡང་མེད་ཅེས་ཁ་ཏ་བྱས་པས་རང་ཉིད་ལ་འང་ཡིད་ཆེས་དང་སྤོབས་པ་ཙམ་སྐྱེས་བྱུང་། ཉིན་ཞིག་གི་ཕྱི་དྲོར། སློབ་གྲོགས་ཚང་མས་སློབ་ཁང་དུ་ཝུར་རྒྱག་བཞིན་ཐེངས་རེ་རེར་བསྐྱལ་ཡོང་བའི《གངས་རྒྱན་ན་ཆུང་ཚགས་པར》ལ་ལྟ་བཞིན་འདུག ལ་ལས་པོ་རྒྱས་ཤེས་བྱ་དང་རྩོམ་ཡིག་ལ་ལྟ་བ་དང་། ལ་ལས་གནའ་ཤུལ་གྱུགས་ཅན་ལ་ལྟ་བཞིན་འདུག རེ་འགས་ཚགས་པར་སྟེང་གི་རོལ་རྩེད་རྩེ་བཞིན་འདུག ངས་ཀྱང་ཚགས་པར་རེ་གཉིས་བླངས་ནེ་རང་ཉིད་དགའ་བའི་ལེ་ཚན་ལ་བལྟས། དེ་ལྟར་རིམ་གྱིས《གངས་རྒྱན་ན་ཆུང་ཚགས་པར》གྱིས་ང་ཚོ་ན་ཆུང་སློབ་གྲོགས་དག་གི་དཔེ་ཀློག་བྱེད་འདོད་ཀྱི་འདུན་པ་བསྐྱེད་པར་མ་ཟད། རྩོམ་ཡིག་འབྲི་འདུན་དང་རྒྱ་ཚད་ཀྱང་སྔར་དང་བསྡུར་ན་ཇེ་མཐོར་སོང་ཞིང་། དུས་རྒྱུན་ཚགས་པར་དང་ཁ་མ་བྲལ་བས་སློབ་གྲོགས་ཚོའི་ཡི་གེའི་དག་ཆ་ཡང་ཇེ་བཟང་ལ་འགྲོ་བཞིན་ཡོད། ཚགས་པར་འདི་ནི་ང་ཚོར་མཚོན་ན་ཤེས་བྱ་སྣ་མང་འཛོམས་པ་དང་ཅི་ཡང་ཤེས་པའི་དགེ་བའི་བཤེས་དང་མཛའ་བའི་གྲོགས་ཡིན།

《གངས་རྒྱན་ན་ཆུང་ཚགས་པར》ནི་ང་ཚོ་ན་ཆུང་སློབ་མ་ཚོས་ཟུར་ཀློག་བྱེད་པའི་སྣ་འཛོམས་རང་བཞིན་གྱི་ཚགས་པར་ཞིག་ཡིན་ལ། གསར་རྩོམ་གྱི་སྨྱུག་རྐང་ཚུགས་སའི་གར་སྟེགས་ཤིག་ཀྱང་ཡིན།

མཚོ་སྔོན་ཞིང་ཆེན་ཞིན་ཧེ་རྫོང་དཔལ་ཁ་མི་རིགས་བཅའ་སྡོད་སློབ་གྲྭའི་
སློབ་ཆུང་ལོ་རིམ་ལྔ་པའི་འཛིན་གྲྭ་དང་པོ།
•པད་དབང་སྒྲོལ་མ•

སློབ་ཆུང་ལོ་རིམ་བཞི་པ་ནས་བཟུང་། ང་རང་རྩོམ་ཡིག་འབྲི་བ་དང་ཀློག་པར་ཧ་ཅང་དགའ། འོན་ཀྱང་དེའི་དུས་ང་ལ་ཟུར་ལྟ་བྱེད་སའི་དཔེ་ཆ་ཆུང་ཞུང་བས་འབྲི་ཀློག་གི་ཐད་ཡར་རྒྱས་ཆེན་པོ་མ་བྱུང་།

ཉིན་ཞིག་གི་ཕྱི་དྲོའི་སློབ་ཕྲིའི་བྱ་འགུལ་སྐབས་སུ་ང་དང་སློབ་གྲོགས་གཉིས་ཕྱི་རོལ་དུ་རྩེད་མོ་རྩེ་རུ་སོང་། རྩལ་སྦྲུང་ར་བར་སླེབས་དུས་ལོ་རིམ་དམའ་བའི་སློབ་མ་འགས《གངས་རྒྱན་ན་ཆུང་ཚགས་པར》གྱིས་ཤོག་བུ་བཟོས་ནེ་གནམ་ལ་ཕྱུར་བཞིན་གནམ་ཕྱིང་ས་ཕྱིང་བྱེད་གིན་འདུག ངས་གནས་ཚུལ་དེ་མཐོང་མ་ཐག་སྐར་མོར་ཤོག་བུ་ཕྱུར་བཞིན་པའི་སློབ་གྲོགས་དེ་ཚོའི་གམ་དུ་སོང་ནས་ལག་གི་ཤོག་བུ་བླངས་ནས"ཚགས་པར་གྱིས་ཤོག་བུ་བཟོ་བ་ནི་གཤིས་སྤྱོད་ཐ་ཤལ་ཡིན་ནེ། ང་ཚོས་ཚགས་པར་ངོས་ཀྱི་ལོ་རྒྱུས་དང་ས་རྒྱུས། དག་ཡིག རྩོམ་རིག་སོགས་ཤེས་བྱ་སྣ་ཚོགས་ལ་སློབ་སྦྱོང་ཉིལ་འབྲུ་ཙམ་ཡང་མི་བྱེད་པར་ད་དུང་ཚགས་པར་གྱིས་ཤོག་བུ་བཟོ་བ་ནི་སློབ་གྲྭའི་སྒྲིག་སྲོལ་ལ་འང་འགལ་ཡོད་པས། ད་དུང་དེ་ལྟར་བྱས་ན་ངས་ཁྱོད་ཚོའི་འཛིན་བདག་ལ་ཞུ་གཏུག་བྱ་རྒྱུ་ཡིན། གལ་ཏེ་ཁྱོད་ཚོས་ཤོག་བུ་བཟོ་འདོད་ཚེ། ངས་ཁྱོད་ཚོར་ཤོག་བུ་མང་པོ་བྱིན་ཆོག"ཅེས་བཤད་པས། ཁོ་ཚོ་ལས་དེ་ལ་གནོང་བཞིན་ཕྱིར་སློབ་ཁང་དུ་ཆས། སློབ་གྲོགས་དེ་ཚོའི་སྤྱོད་སྟངས་དེ་མཐོང་བས་ང་རང་རེ་ཞིག་ལ་སེམས་ཕམ་སྐྱེ་གནམ་གྲུ་བཟོ་བྱེད་ཀྱི་ཚགས་པར་དེ་ཁ་ཕྱེ་ནས་བལྟས་པ་ན་དེའི་སྟེང་དུ་སློབ་གྲྭ་ཆུང་འབྲིང་གི་སློབ་མས་བྲིས་པའི་རྩོམ་ཡིག་དང་ཡིག་གཟུགས། རི་མོ་བཀོད་ཡོད་པ་ལས། ད་དུང་ལོ་རྒྱུས་དང་ས་རྒྱུས། ཁོར་ཡུག་སྲུང་སྐྱོབ་དང་དག་ཡིག བརྡ་སྤྲོད། རྩོམ་འབྲིའི་ཤེས་བྱ་སོགས་ནང་དོན་གལ་ཆེ་ལ། ཚིག་སྦྱོར་གོ་བདེ་བའི་རྩོམ་ཡིག་མང་པོའང་ཐེང་བསྒྲིགས་འདུག ངས་གཟབ་ནན་སློབ་རྩོམ་ཡིག་ཅིག་མགོ་ནས་མཇུག་བར་ཐེངས་ཤིག་བཀླགས་པ་ན། ངོ་མ་ང་ཚོའི་བློ་ཁ་དང་འཚམ་ལ། སློབ་མའི་འཚོ་བ་དང་བར་ཐག་ཏུ་ཅང་ཉེ་བས་ཚགས་པར་དེས་ང་ཡི་ཡིད་དབང་ཕྲོགས་སོང་།

དེ་ནས་བཟུང་སྟེ། ང་རང《གངས་རྒྱན་ན་ཆུང་ཚགས་པར》ལ་བལྟ་རྒྱུར་དགའ་ཞིང་། ནམ་རྒྱུན་འཛིན་གྲྭར་ཚགས་པར་བསྐྱལ་ཡོང་མ་ཐག ལག་སྟ་བརྟད་དེ་ལྟ་ཀློག་བྱས་པ་ཡིན། ང་ཚོའི་སློབ་གྲོགས་གཞན་རྣམས་ལའང་ཤེན་ཞུགས་བཟང་པོ་ཐེབས་ནས《གངས་རྒྱན་ན་ཆུང་ཚགས་པར》ལ་ལྟ་བའི་གོམས་གཤིས་བཟང་པོ་ཞིག་རིམ་གྱིས་ཆགས་སོང་།

ད་ལྟ《གངས་རྒྱན་ན་ཆུང་ཚགས་པར》ནི་ངའི་འཚོ་བའི་ཁྲོད་ཀྱི་གྲུབ་ཆ་གལ་ཆེན་ཞིག་ཏུ་གྱུར་ཡོད།

མཚོ་སྔོན་ཞིང་ཆེན་ཁྲི་ཀ་རྫོང་མི་རིགས་བཅའ་སྡོད་སློབ་གྲྭའི་དམའ་འབྲིང་གཉིས་པའི་འཛིན་གྲྭ་གསུམ་པ།
•པད་མ་རིག་འཛིན•

པར་ལེན་མཁན། •རྟ་མགྲིན་ཐར•

ཨང944པ།

ཁ་བྱང་འབྲི་མཁན། •བསྟན་གོ•

སྡོད་གནས། ཟི་ལིང་ཐུན་རིན་ལམ་གྱི་སྒོ་ཨང10པ། ཁ་པར། 0971-6141891 སྦྲག་སྲིད་ཨང་རྟགས། 810001 ཚགས་པར་རེར་རྒྱོར། 0.80 དཔར་ས། མཚོ་སྔོན་ཞིན་ཧྲ་མི་རིགས་པར་འདེབས་ཚད་ཡོད་ཀུང་སི།
地址：青海省西宁市同仁路10号 电话：0971-6141891 邮编：810001 电子邮箱：gjsnb2009@163.com 每份单价：0.80元 印刷：青海新华民族印务有限公司